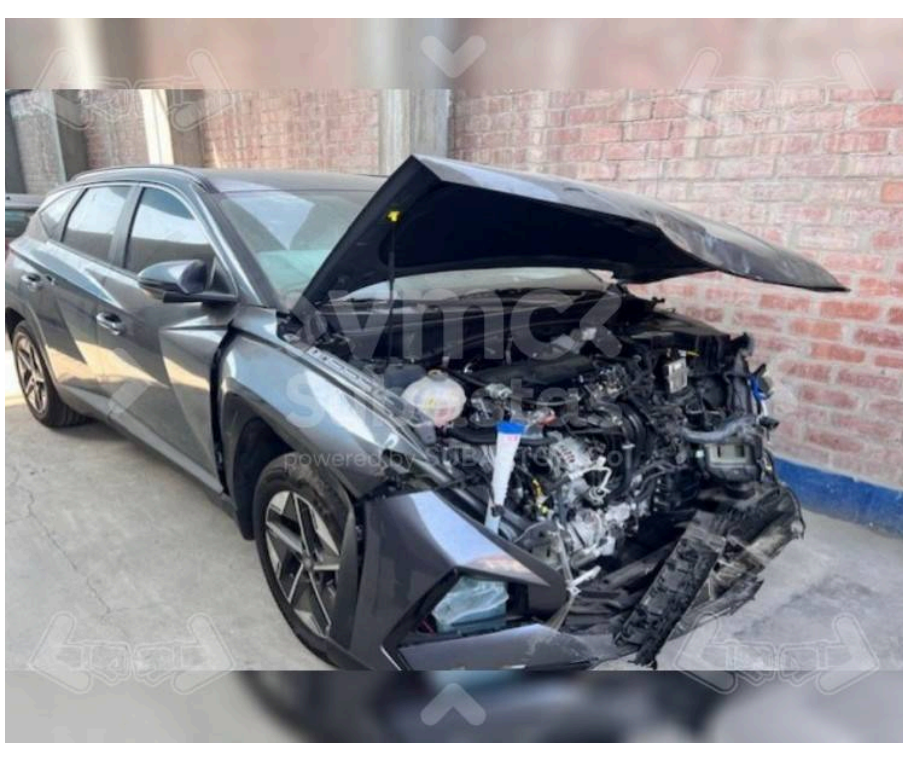

EN VIVO

Hyundai Tucson 2025

VEHICULAR > LIVIANO > SINIESTRADO

Vendedor: **Mapfre**

Inicia Lun. 23 nov.

Hora 03:40 pm

Precio base US$ 5,499

Con Precio Reserva | Sin Opción a Visitas | Con Comisión | Cuota mínima de participantes: 2 | Sin Opción a Financiamiento

INFORMACIÓN GENERAL

CALIDAD DE INFORMACIÓN

CÓDIGO: 63932

Transmisión: Automática

Tracción: 4x2

Combustible: Gasolina

Ubicación: Cañete | CHILCA

Tipo de siniestro: Choque

Información adicional

Vehículo siniestrado por choque, con daños en carrocería y estructura. Vehículo declarado PERDIDA TOTAL
Presenta daños ocultos y ausencia de autopartes mecánicas u otros.

Tarjeta de propiedad: Necesita
Soat vigente hasta 15-03-2026
Llave: Necesita

Importante:
- Para mayor información del vehículo descargue la ficha SUNARP.
- El recojo de la unidad debe realizarse en un plazo máximo de 72 horas de entregada el acta de recojo, de lo contrario se cobrará US$ 20 por día de almacenaje.
- El usuario habilitado deberá cumplir con los plazos establecidos, detallados en las condiciones y acordados durante el proceso de venta.
- La atención en Notaría se encuentra disponible, con atención mediante una cita coordinada, en Lima.
- La entrega de los activos se encuentra disponible, con atención mediante una cita coordinada.
- El único medio de pago válido es a través de los códigos y bancos detallados en las instrucciones de pago en plataforma, brindados durante el proceso de compra, en el plazo establecido, sin excepción.
- De omitir las instrucciones brindadas, la compra será desestimada y se considerará la sanción correspondiente según los Términos y Condiciones del servicio. La devolución del dinero abonado erróneamente será efectuado según los plazos que maneje el vendedor.

CONDICIONES DEL OFRECIMIENTO

COMPLEJIDAD DEL OFRECIMIENTO

1. Responsabilidades de los Participantes

Se detallan las responsabilidades que asumen los usuarios al consignar para participar en una oferta.

- Todo usuario confirma que ha leído y aceptado la última versión de nuestras Condiciones y Términos de uso al consignar para participar en esta oferta.
- Al hacer una consignación, todo usuario conoce y acepta que es su responsabilidad disponer de una conexión estable a internet con un ancho de banda de mínimo 5Mbps y contar con los equipos necesarios para asegurar el correcto funcionamiento de los servicios.
- Es responsabilidad de cada participante acceder oportunamente a la sala y realizar por lo menos un bid válido.
- El incumplimiento de las responsabilidades como participante resulta en:
  - La retención del monto consignado hasta las 23:59:59 horas del día del proceso "En Vivo".
  - La devolución de la consignación en SubasCoins.
  - La pérdida de 15 puntos VMC y correspondiente afectación al Riesgo Usuario.
- El Precio Reserva de la oferta podrá ser retirado durante el proceso "En Vivo".
- Si el Precio Reserva es retirado en el proceso "En Vivo", el participante que envíe la mejor propuesta válida será declarado ganador directo.
- Si el Precio Reserva nunca se retira y el proceso "En Vivo" cierra con Precio Reserva, el participante que envíe la mejor propuesta válida será declarado Mejor Postor. En su condición de Mejor Postor, su bid pasará a consulta y el vendedor tendrá hasta 10 días hábiles para aceptar, rechazar o hacer una contrapropuesta cuando sea el caso. Durante este plazo, su consignación permanecerá retenida.

2. Condiciones de Compra

Contemplan las responsabilidades del VENDEDOR y el GANADOR (Ganador Directo o el Mejor Postor) al ser habilitado.

A. Responsabilidades del Vendedor

- El vendedor tendrá 10 días hábiles para habilitar al ganador, pudiendo ocurrir la habilitación incluso el mismo día del proceso.
- El vendedor se reserva el derecho de habilitación del ganador a libre discreción.

B. Habilitación del Ganador

- El ganador deberá ser habilitado para poder iniciar el proceso de compra.
- Es responsabilidad del ganador estar atento a su correo y, de ser necesario, verificar su bandeja de SPAM en busca del correo de confirmación u otra comunicación. De igual manera, es responsable de ingresar al módulo "Tu Actividad" de la plataforma para saber si ha sido habilitado.

C. Responsabilidades del Ganador Habilitado

- El ganador habilitado deberá realizar el pago de la comisión y la carga de documentos solicitados por el vendedor en un plazo de 2 días hábiles.
- El ganador habilitado deberá pagar el 7.5% del monto propuesto o US$ 50 (el monto que sea mayor), por concepto de comisión por uso del servicio.
- El ganador habilitado deberá adjuntar los siguientes documentos: DNI, Ficha de lavado de activos PN. En caso de persona jurídica: Ficha RUC, Ficha Lavado de Activos PJ.
- En cualquier caso, cuando el ganador habilitado haya incumplido con alguna de sus responsabilidades:
  - Será sancionado con la pérdida de 75 Puntos y aumentará el Riesgo Usuario.
  - Su cuenta será inhabilitada durante siete (7) días calendario.
  - Deberá cumplir con el pago de la comisión por el uso del servicio, pues es un deber intrínseco de todo ganador habilitado, inclusive cuando el perfeccionamiento de la venta se vea truncado por el incumplimiento en alguna de sus responsabilidades durante el proceso de compra-venta, de acuerdo a las instrucciones y en los plazos indicados por el vendedor.

D. Forma de pago

- El ganador habilitado tendrá 2 días hábiles desde la habilitación para cumplir sus obligaciones de pago.
- Las instrucciones de pago le serán enviadas al ganador habilitado al cumplir con el pago de la comisión y la carga de documentos solicitados por el vendedor.
- El pago del valor de compra debe ser bancarizado, utilizando los canales bancarios indicados y siempre se deberá efectuar en una sola operación.
- Forma de pago: El ganador habilitado deberá pagar directamente al vendedor según las instrucciones que podrá descargar desde el módulo "Tu Actividad".
- El vendedor vende Con Factura.

E. Trámites y recojo

- El ganador habilitado es responsable de los gastos relacionados a la transferencia y cualquier otro trámite inherente a esta.
- Una vez validado el pago total de la oferta, el vendedor gestionará directamente con el comprador el proceso de firmas y entrega.
- El plazo de entrega es de 4 días hábiles una vez validado el pago.
- El comprador se compromete a recoger de acuerdo con el cronograma que indique el vendedor. En caso de exceder el plazo de recojo, el ganador habilitado deberá pagar un monto de 20 US$ por cada día de retraso, por concepto de mora.

3. Condiciones generales

Contemplan las condiciones aplicables a todos los ofrecimientos de la plataforma.

- El vendedor ofrece el o los bienes como están y donde están. VMC Subastas bajo ningún motivo se responsabiliza por la exactitud de la información presentada.
- Todas las imágenes y características publicadas han sido remitidas por el vendedor, por lo que son consideradas referenciales.
- El o los bienes ofrecidos pueden presentar daños y/o faltantes.
- VMC Subastas nunca interviene en el proceso de compraventa ni en el de entrega de las ofertas.
- VMC Subastas queda exento de toda responsabilidad sobre cualquier tipo de relación generada entre los usuarios y los vendedores en el Marketplace Digital. Esto incluye, sin carácter restrictivo, el pago y la entrega de bienes y cualquier otro término, condición, garantía o manifestación relacionada con dichas negociaciones. Estas negociaciones sólo son entre los usuarios y dichos vendedores.
- En caso de existir un conflicto entre los participantes, entre los usuarios y un tercero, el Usuario entiende y conviene en que VMC Subastas queda sin responsabilidad de involucrarse en la cuestión.